

9769

MODULARIO  
P. - Cat. S. T. - 315



MINISTERO DELLE FINANZE  
DIREZIONE GENERALE DEL CATASTO E DEI SERVIZI TECNICI ERARIALI

Mod. B (Nuovo Catasto Edilizio Urbano)

6

Lire  
20

# 4/11 NUOVO CATASTO EDILIZIO URBANO

(R. DECRETO-LEGGE 13 APRILE 1969, N. 662)

Planimetria dell'immobile situato nel Comune di Robassomero Via PROV. di Vercinia a Lanzo  
Ditta Società "Tecnica" di Giorgio Velli e C. S.N.C. con sede in Robassomero  
Allegata alla dichiarazione presentata all'Ufficio Tecnico Erariale di TORINO.

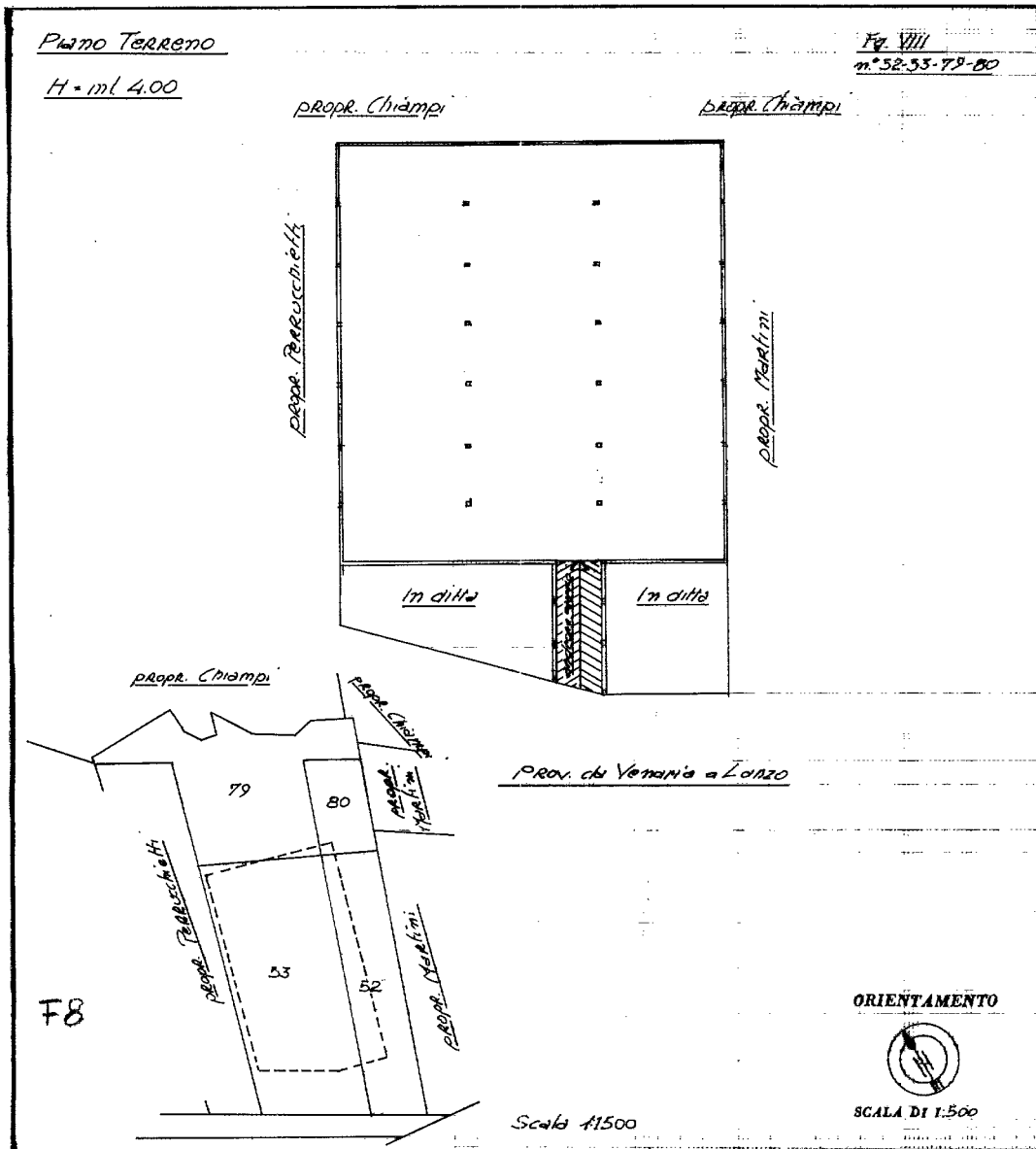

SPAZIO RISERVATO PER LE ANNOTAZIONI D'UFFICIO	
DATA	14 FEB. 1970
PROT. N°	63

Compilata dal Architetto  
Boschi Giovanni  
Iscritto all'Albo degli Architetti  
della Provincia di TORINO  
DATA 8/4/1970  
Firma: Giovanni Boschi

Catasto dei Fabbricati - Situazione al 08/06/2021 - Comune di ROBASSOMERO (H367) - < Foglio: 8 - Particella: 52 - Subalterno: 3 >  
VIA LANZO n. 14 piano: T-S1;

Ultima planimetria in atti

9365  
REGOLAMENTO  
F. C. S. T. - 215



MINISTERO DELLE FINANZE  
DIREZIONE GENERALE DEL CATASTO E DEI SERVIZI TECNICI ERARIALI

Rev. B (Nuovo Catasto Filiale Urbana)

Lire 20

# 4/2 NUOVO CATASTO EDILIZIO URBANO

(R. DECRETO-LEGGE 13 APRILE 1940, N. 862)

Planimetria dell'immobile situato nel Comune di Robassomero Via Prov. da Venaria e Lanzo  
Ditta Società "Tecnical" di Giorgio Velli e C. S.N.C. con sede in Robassomero  
Allegata alla dichiarazione presentata all'Ufficio Tecnico Erariale di Torino

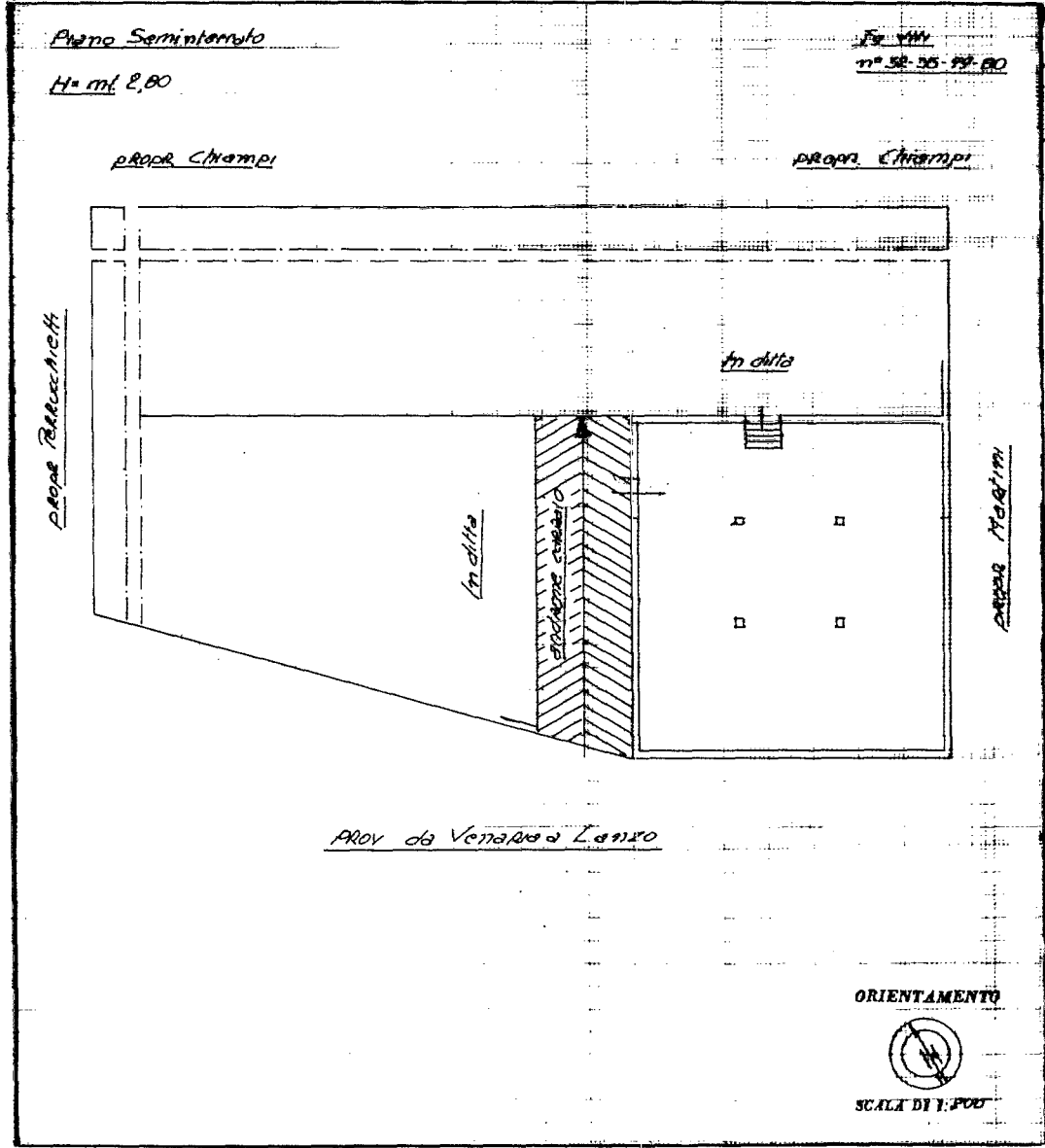

SPAZIO RISERVATO PER LE ANNOTAZIONI D'UFFICIO

DATA PROT. N°	14 FEB 1970 70
------------------	-------------------

Compilata dall' Architetto  
 (Titolo, nome e cognome del compilatore)  
Boschi Giovanni  
 Iscritto all'Albo degli Architetti  
 della Provincia di Torino  
 DATA 14/2/1970  
 Firma: Giovanni Boschi

Catasto dei Fabbricati - Situazione al 08/06/2021 - Comune di ROBASSOMERO (H367) - < Foglio: 8 - Particella: 52 - Subalterno: 3 >  
 VIA LANZO n. 14 piano: T-S1;

Ultima planimetria in atti

MODULARIO  
F. - Cat. S. T. - 215



MINISTERO DELLE FINANZE  
DIREZIONE GENERALE DEL CATASTO E DEI SERVIZI TECNICI ERARIALI

Mod. B (Nuovo Contat. Fabbrico Urbano)

Lire  
20

# 4/3 NUOVO CATASTO EDILIZIO URBANO

(R. DECRETO-LEGGI 13 APRILE 1959, N. 457)

Planimetria dell'immobile situato nel Comune di Robassomero Via Prov. da Venonia e Lanzo  
Ditta Società "Technical" di Giorgio Velli e C. S.N.C. con sede in Robassomero  
Allegata alla dichiarazione presentata all'Ufficio Tecnico Erariale di Torino

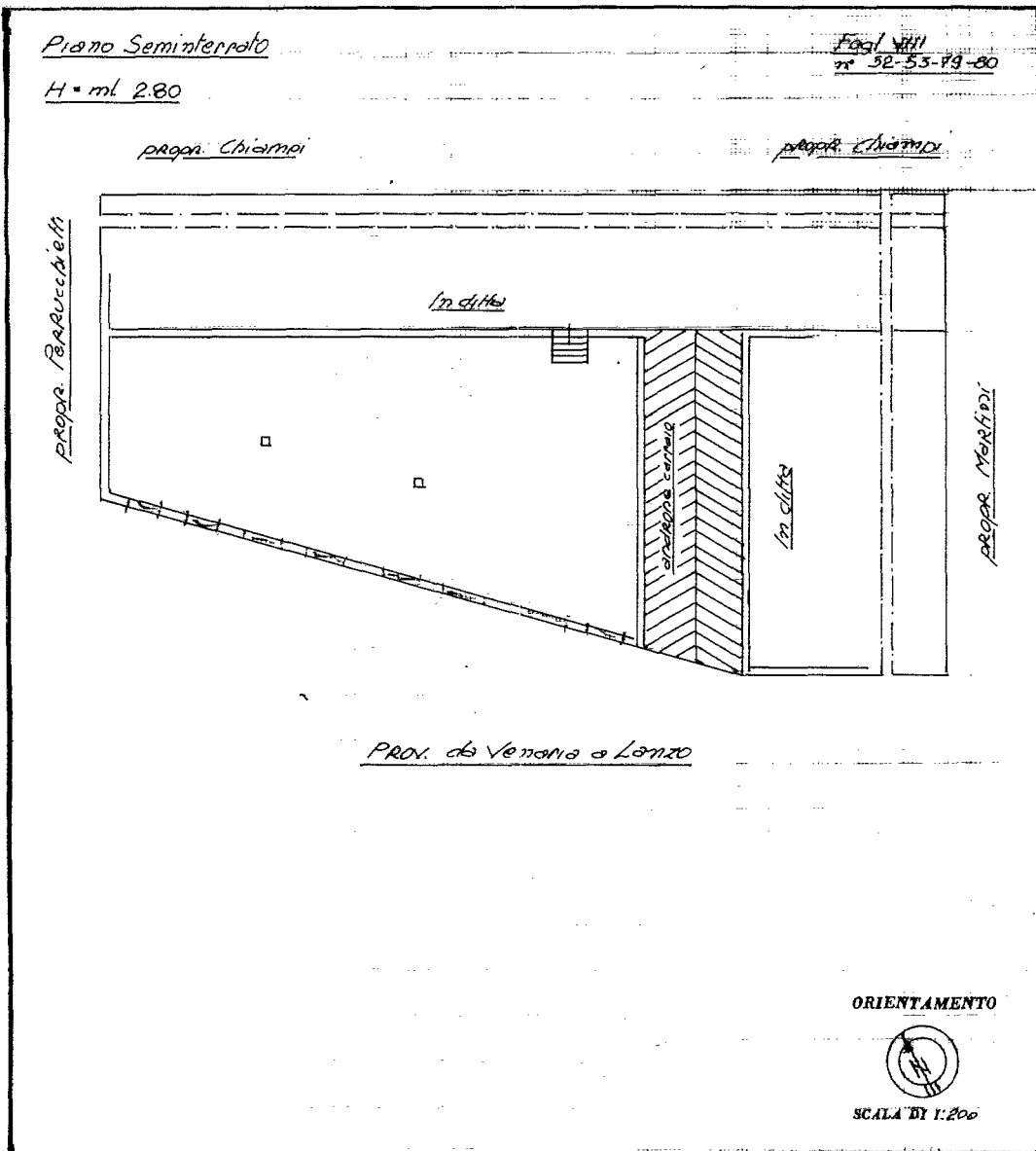

SPAZIO RISERVATO PER LE ANNOTAZIONI D'UFFICIO	
DATA	4 FEB. 1970
PROT. N°	71

Compilata dall' Architetto  
(Titolo, nome e cognome del tecnico)  
Boschi Giovanni  
Iscritto all'Albo degli Architetti  
della Provincia di Torino  
DATA 28/11/1970  
Firma: Giovanni Boschi

Catasto dei Fabbricati - Situazione al 08/06/2021 - Comune di ROBASSOMERO (H367) - < Foglio: 8 - Particella: 52 - Subalterno: 3 >  
VIA LANZO n. 14 piano: T-S1;

Ultima planimetria in atti

9365

3

MOD. 100  
F. Cat. S. T. - 211



MINISTERO DELLE FINANZE  
DIREZIONE GENERALE DEL CATASTO E DEI SERVIZI TECNICI ERARIALI

Mod. B (Nuovo Catasto Edilizio Urbano)

Lire  
20

# 4/4 NUOVO CATASTO EDILIZIO URBANO

(R. DECRETO-LEGGE 15 APRILE 1950, N. 007)

Planimetria dell'immobile situato nel Comune di Robassomero Via Prov. da Venezia a Lanzo  
Ditta Società "Tecnica" di Giorgio Vanni e C. S.N.C con sede in Robassomero  
Allegata alla dichiarazione presentata all'Ufficio Tecnico Erariale di TORINO

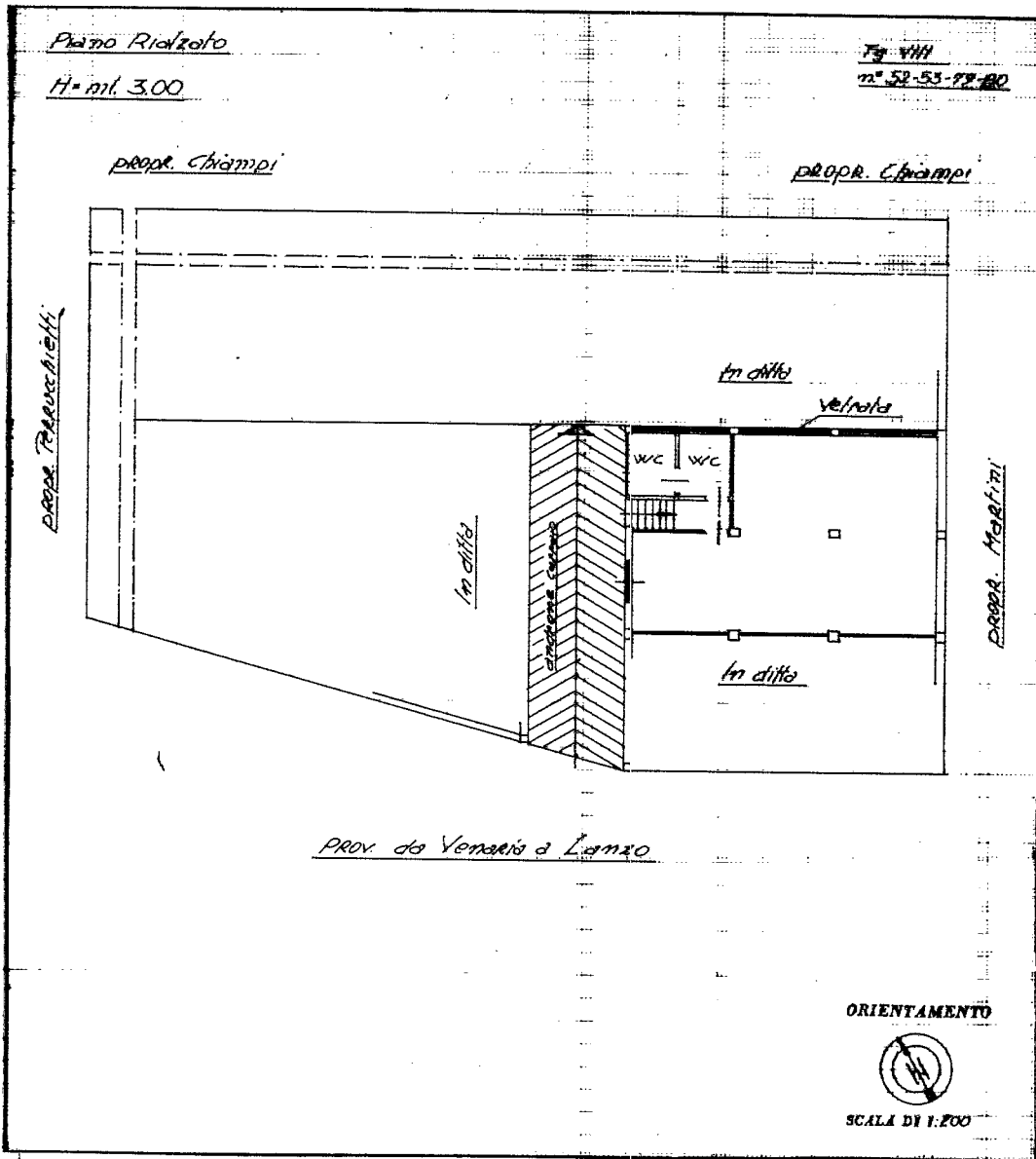

**SPAZIO RISERVATO PER LE ANNOTAZIONI D'UFFICIO**

DATA	4 FEB 1970
PROT. N°	73

Compilata dall'Architetto  
(Titolo, nome e cognome del redattore)  
Boschi Giovanni  
Iscritto all'Albo degli Architetti  
della Provincia di Torino  
DATA 8/1/1970  
Firma: Gio Vanni Boschi

Catasto dei Fabbricati - Situazione al 08/06/2021 - Comune di ROBASSOMERO (H367) - < Foglio: 8 - Particella: 52 - Subalterno: 3 >  
VIA LANZO n. 14 piano: T-S1;

Ultima planimetria in atti

MODULARIO  
F. - Cat. S. T. - 218



MINISTERO DELLE FINANZE  
DIREZIONE GENERALE DEL CATASTO E DEI SERVIZI TECNICI ERARIALI

Mod. B (Nuovo Catasto Pubblica Urbana)

Lire  
20

# 4/5 NUOVO CATASTO EDILIZIO URBANO

(R. DECRETO-LEGGI 13 APRILE 1929, N. 687)

Planimetria dell'immobile situato nel Comune di Robassomero Via Prov. da Venaria a Lanzo  
Ditta Societa' Tecnical di Giorgio Valli e C. S.N.C. con sede in Robassomero  
Allegata alla dichiarazione presentata all'Ufficio Tecnico Erariale di Torino

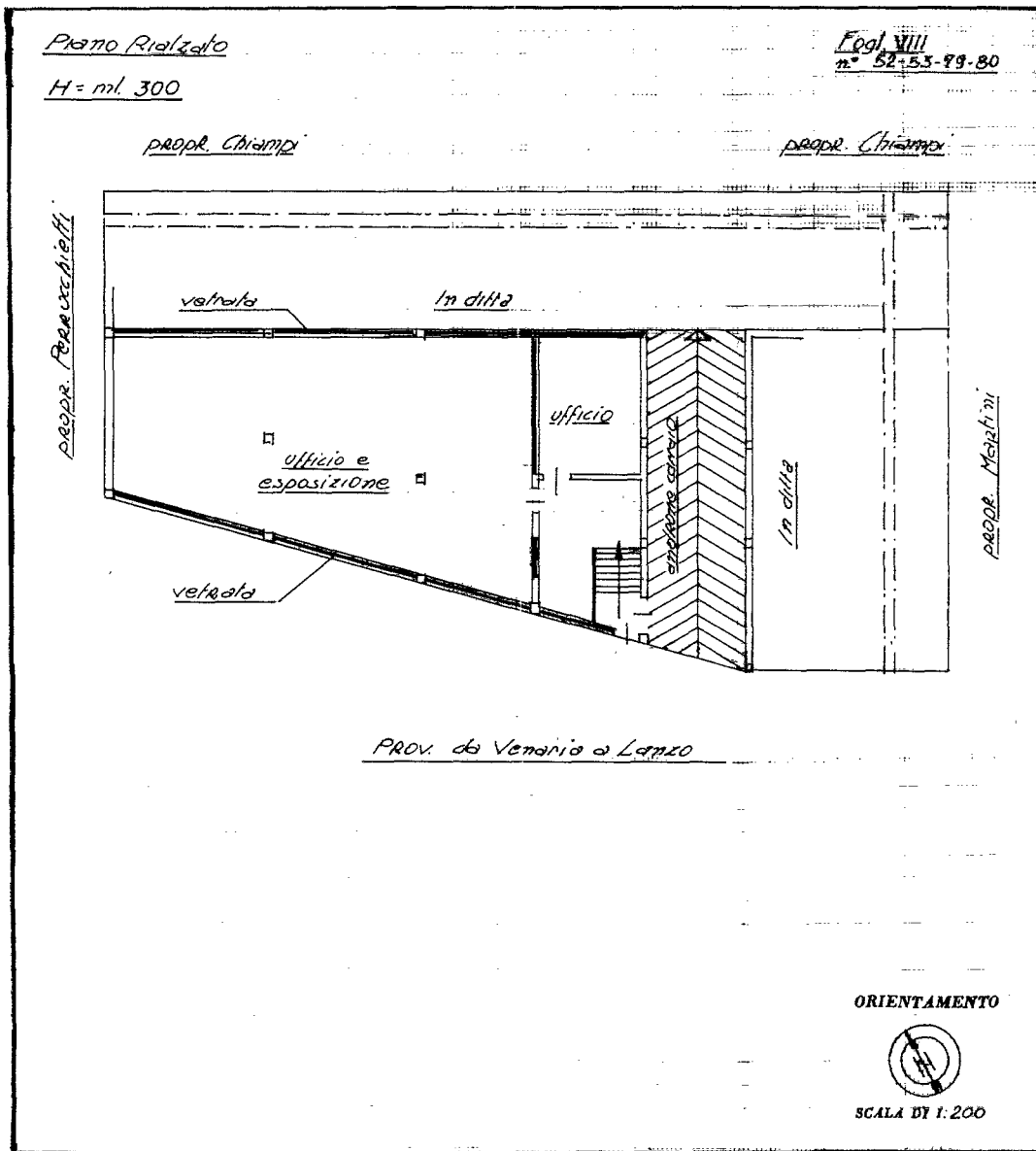

SPAZIO RISERVATO PER LE ANNOTAZIONI D'UFFICIO

DATA	
PROT. N°	

Compilato dall'Architetto  
Boschis Giovanna  
(Titolo, nome e cognome del redattore)  
Iscritto all'Albo degli Architetti  
della Provincia di Torino  
DATA 8/1/1970  
Firma: Giovanna Boschis

Catasto dei Fabbricati - Situazione al 08/06/2021 - Comune di ROBASSOMERO (H367) - < Foglio: 8 - Particella: 52 - Subalterno: 3 >  
VIA LANZO n. 14 piano: T-S1;

Ultima planimetria in atti